Блок сопряжения для подъездного видеодомофона - это электронное устройство, которое позволяет обеспечить работу видеодомофонов российского производства с импортными видеомониторами.

Наша компания "Северный форт" в течение нескольких лет разрабатывает и производит блоки сопряжения для подъездных координатных видеодомофонов ("Элтис", "Техком", "Визит", "Метаком") с различными видеомониторами ("Commax", "Kocom", "Falcon", "Gardi", "Polivision", "Hsintek", "TVC", "Hyundai", "NTSC", "Waycom").

Узнать обо всех направлениях деятельности нашей компании Вы можете на главной странице сайта: "Северный форт" - системы безопасности, производство ворот, дверей, ограждений, разработка и ремонт электронного оборудования.

Изготавливаем на заказ ворота, ограждения, решетки, двери, козырьки.

Блоки сопряжения подъездных видеодомофонов с видеомониторами

Проблема подключения зарубежных видеомониторов к российским коодинатным видеодомофонам заключается в том, что импортные видеомониторы изначально несовместимы по электрическим параметрам с домофонами российского производства и подключать их напрямую нельзя. Более того, почти все видеомониторы имеют свои собственные протоколы работы и несовместимы друг с другом. К тому же, номенклатура мониторов на рынке постоянно расширяется. Для решения всех проблем, связанных с подключением видеомониторов и производятся специальные устройства - блоки сопряжения.

Большой опыт работы в этой области, собственный отдел разработок позволяют нашей компании решать любые задачи, связанные с обеспечением совместимости домофонов с видеомониторами.

В нашей компании Вы можете купить блоки сопряжения видеодомофонов различных марок с видеомониторами.

Наша компнаия разрабатывает на заказ блоки сопряжения для подключения домофонов к различным новым моделям видеомониторов.

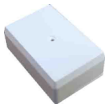

Phoca PDF

Модель	Соместимость с домофонами	Совместимость с мониторами	Паспорт	Цена розн. руб.	Цена опт. руб.
БС5					
БС7					

Характеристики блоков сопряжения видеодомофонов с видеомониторами

Наиболее распространенный вариант - блок сопряжения БС5 - обеспечивает подключение к координатным видеодомофонам видеомониторов Commax. Производится блок сопряжения БС5 в удобном пластмассовом корпусе с возможностью крепления к стене. Подключение всех моделей блоков сопряжения, выпускаемых компанией "Северный форт", не требует отдельного источника питания (блок сопряжения запитывается непосредственно от монитора). Также в номенклатуре выпускаемых нашей компанией блоков сопряжения присутствуют модели без корпуса, рассчитанные на установку внутрь корпуса видеомонитора.

В силу особенности схемотехники импортных видеомониторов, при их подключении через внешний блок сопряжения вызвывной сигнал на монитор проходит только один раз, после чего монитор автоматически переходит в разговорный режим. Наиболее совершенным вариантом подключения импортных видеомониторов является установка блока сопряжения непосредственно внутрь корпуса видеомонитора, что позволяет обеспечить его работу в полном соответствии с техническими параметрами отечественных домофонов (вызывной сигнал будет поступать непрерывно все время, пока звонит блок вызова домофона).

Новинка! Блок сопряжения координатно-матричных домофонов с видеомониторами Gardi - "Виком" БС-7.

Блок сопряжения БС-7 обеспечивает корректную работу цветных и черно-белых видеомониторов Gardi в составе координатно-матричных видеодомофонов **"Элтис", "Техком", "Визит", "Метаком", "Цифрал".** Блок сопряжения БС-7 не требует для своей работы внешнего источника питания.

Компания "Северный форт" предлагает блоки сопряжения в корпусе, блоки сопряжения в бескорпусном исполнении для установки внутри видеомонитора, а также различные модели современных видеомониторов Commax, Gardi, Hyundai со встроенным блоком сопряжения.

Получить информацию по различным видам и моделям домофонов Вы можете в разделе нашего сайта: Домофоны.

Технические характеристики и фотографии домофонов и видеодомофонов различных производителей Вы можете посмотреть в разделах нашего сайта Каталог-домофоны Элтис, Каталог-многоквартирные домофоны Визит, Каталог-домофоны Техком.

Phoca PDF

Phoca PDF